

Les activités clés du métier d'accueillant familial thérapeutique

*Permettre à la personne accueillie
de se recréer et de se socialiser*

*Favoriser l'autonomie de la personne
accueillie*

*Travailler la dimension éducative
au quotidien*

Se montrer bien traitant

*Assurer l'accompagnement
du quotidien*

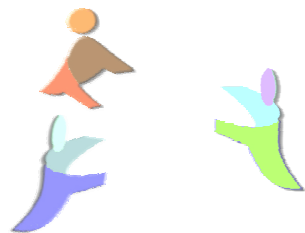

Conditions préalables au recrutement :

- ✦ *disposer d'une chambre réservée à l'accueil de la personne*
- ✦ *avoir le permis de conduire et posséder un véhicule*
- ✦ *résider à moins de 30 km ou au maximum 30 minutes de Laxou*

Conditions d'exercices :

- ✦ *respecter la charte du patient hospitalisé*
- ✦ *travailler en collaboration avec les équipes soignantes*
- ✦ *participer de façon régulière à des sessions de formation*
- ✦ *connaître et respecter le règlement intérieur*

Procédure de sélection de l'accueillant familial :

- ✦ *lettre de candidature à adresser au Directeur du CPN*
- ✦ *transfert de la demande à la commission AFT pour l'organisation de la sélection*
- ✦ *rencontre professionnels/famille au CPN*
- ✦ *rencontre professionnels/famille au domicile de la famille*
- ✦ *décision de la commission AFT*
- ✦ *accord de la Direction pour l'agrément*



L'Accueil Familial Thérapeutique (AFT) pour Adultes

Le métier

d'Accueillant

Familial

Thérapeutique



Centre Psychothérapique de Nancy
1 rue du Docteur Archambault
BP 11010
54521 LAXOU CEDEX

L'accueil familial...

L'accueil familial thérapeutique est une alternative à l'hospitalisation.

Les accueillants familiaux sont recrutés par l'hôpital pour accueillir en continu ou à temps partiel des personnes adultes, souffrant de troubles psychiques, dont l'état de santé est stabilisé, mais qui ne sont pas en mesure d'assumer une vie indépendante.

Leurs profils sont assez variés : certains présentent des déficits (absence de langage ou d'autonomie sanitaire...), d'autres peuvent être autonomes tout en nécessitant un cadre protecteur.

L'AFT permet à ces personnes de réapprendre à vivre en dehors de l'hôpital en participant à la vie familiale. Il s'agit de leur offrir un milieu sécurisant et apaisant afin d'améliorer leur état de santé et leur bien-être.

La personne accueillie est toujours considérée comme hospitalisée et reste sous la responsabilité du CPN.

Un suivi régulier à domicile est mis en place.

Une famille d'accueil c'est....

- ✦ de la chaleur, de l'affection
- ✦ de la disponibilité
- ✦ une capacité à communiquer
- ✦ de la patience

la volonté de faire progresser la personne accueillie

... et c'est aussi...

- ✦ un revenu
- ✦ un travail à domicile
- ✦ une expérience humaine enrichissante

un travail mené avec l'appui des équipes soignantes

... mais cela inclut...

- ✦ un travail à plein temps, 24h/24, nécessitant une grande vigilance
- ✦ des débuts d'accueil parfois difficiles (difficultés d'adaptation et de connaissance mutuelle...)
- ✦ des moments de tension à gérer.

Accueillir, c'est un métier avec...

- ✦ un contrat de travail qui inclut des périodes de congés annuels
- ✦ Un travail en partenariat avec le CPN une formation dispensée par cet établissement

...sur le long terme

L'accueil peut s'étendre sur plusieurs années.

Ce mode d'accueil a l'avantage de pouvoir créer un lien durable avec le patient, de l'intégrer pleinement dans la cellule familiale et de lui offrir un environnement stable.

L'accueil peut être :

- ✦ en continu
- ✦ en discontinu sous forme de parrainage : week-ends, périodes de fêtes, une semaine par mois...

...sur le moyen terme

Cette forme d'accueil peut s'effectuer sur un temps plus court, dans un contexte de réhabilitation, en attente de la réalisation d'un autre projet (intégration d'un appartement autonome, d'une maison de retraite, etc...).